

Frederico Trajano – COO Magazine Luiza

#abraceonovo

Visão Geral Magazine Luiza

780 lojas
+20 mil colaboradores

43 milhões clientes

R\$ 12 bilhões Receita Bruta

Foco na classe C

Valorização das Pessoas e Inovação

- Até 1 ano
- Até 2 anos
- Até 3 anos
- Até 4 anos
- Até 5 anos
- Mais do que 5 anos

Transformação Digital no Brasil

Magazine Luiza

Nós temos uma
grande e jovem população...

200 milhões de pessoas

Nós temos uma
grande e jovem população...

 50% com menos de 30 anos

Nós temos uma
grande e jovem população...

50% estão conectadas

...e uma das mídias sociais mais
ativas do mundo

f 100 milhões

...e uma das mídias sociais mais
ativas do mundo

40 milhões

... um sistema bancário
bem desenvolvido

86 milhões

Com cartão de
crédito ativo

... um sistema bancário
bem desenvolvido

4 bancos

Entre os top 20
downloads

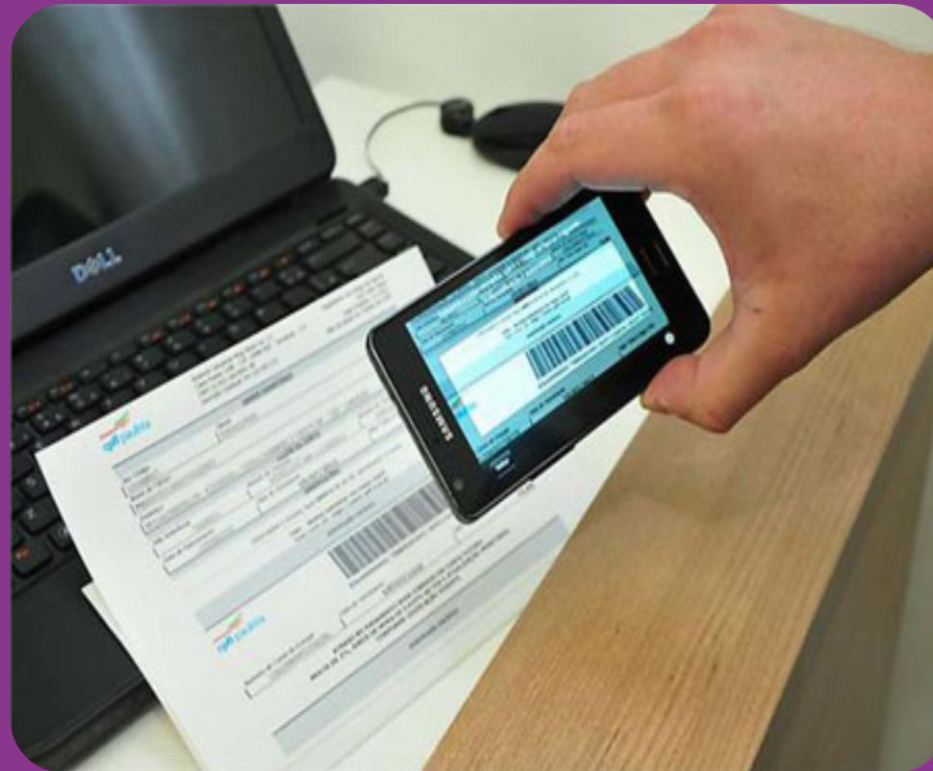

...presente em um mercado novo
e com um grande potencial

Mercado de U\$18 bilhões

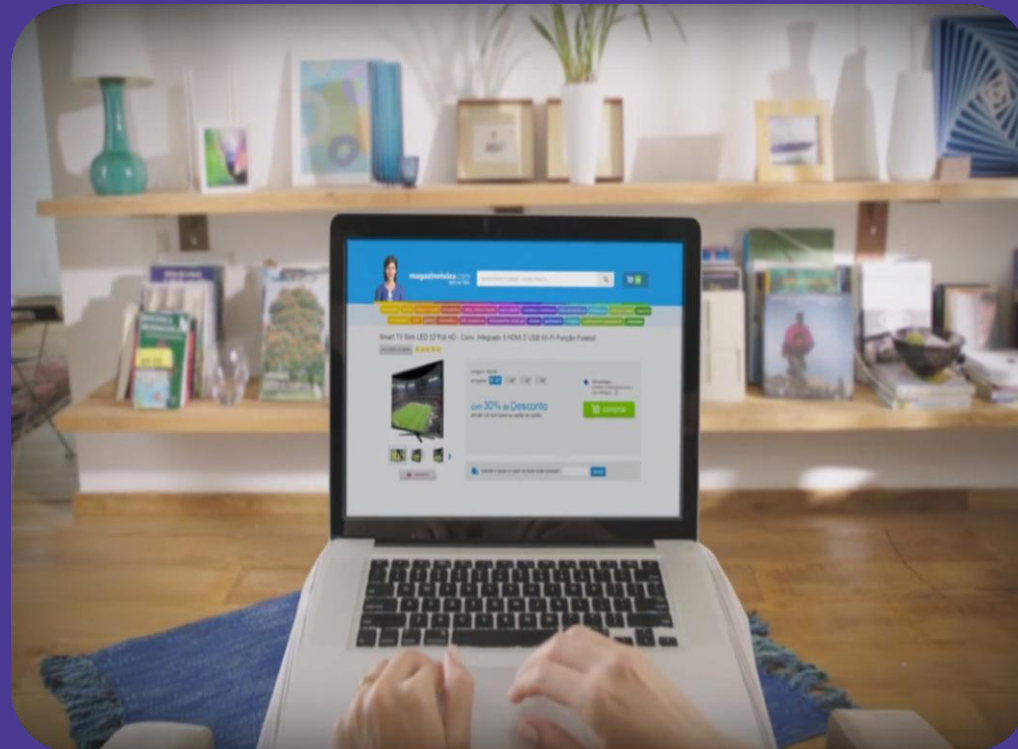

...presente em um mercado novo
e com um grande potencial

=

+

+

CAGR 2010 – 2014:

25%

Mas temos desafios...

Problemas de infraestrutura

Mas temos desafios...

COFINS

CPMF

PIS

ISS

IPI

IR

ICMS

CSLL

Alta e complexa
estrutura de impostos

35%
do PIB

Mas temos desafios...

Custo de Capital de Giro | Vendas sem Juros | Selic > 14%

Transformação Digital no Brasil

Magazine Luiza

Transformação Digital no Brasil

Magazine Luiza

Nossa estratégia

De:

Empresa de varejo tradicional com uma área digital

Para:

Empresa digital com pontos físicos e calor humano

Transformação Digital

Pilares:

Multicanalidade

Digitalização das lojas físicas

Inclusão digital

Transformar o site em uma plataforma digital

Cultura digital

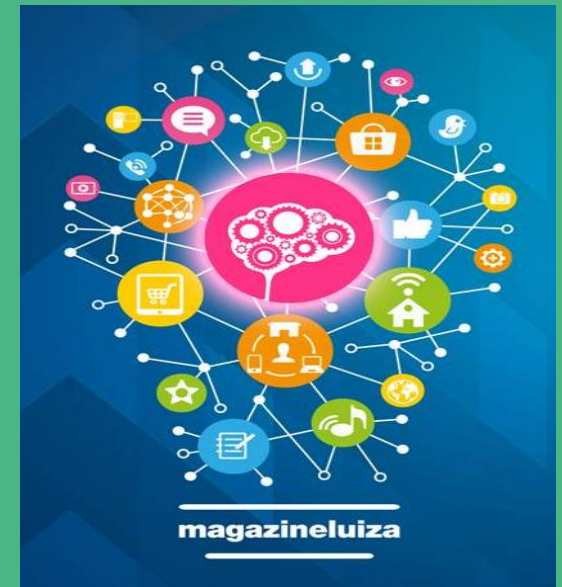

movimento
#abraceonovo

Operação Multicanal

Plataforma única de operação

Servindo vários canais

Lojas convencionais

Lojas virtuais

E-commerce

Televendas

Mobile

Magazinevocê

Lu – Vendedora Virtual

Inclusão digital | 100.000 inscritos no canal do Youtube
| 105 milhões de vídeos visualizados

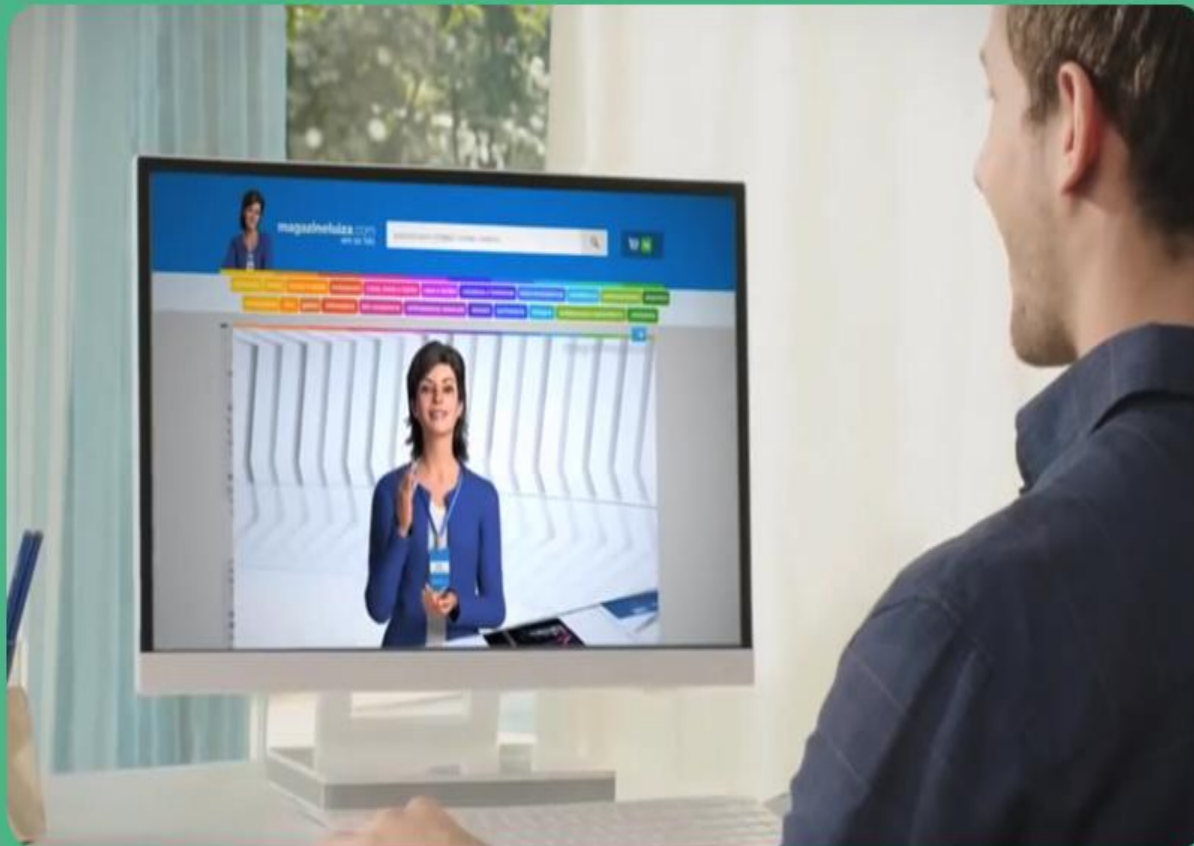

Luiza Labs

O Luizalabs é um laboratório de Tecnologia e Inovação com o objetivo de criar produtos e serviços com foco no varejo, oferecendo aos clientes mais benefícios e uma melhor experiência de compra.

Time de Inovação | FINEP | Laboratório técnico

Mobile Vendas

7.000 vendedores até 2016 |
Redução do tempo de venda: de 40 para 4 minutos

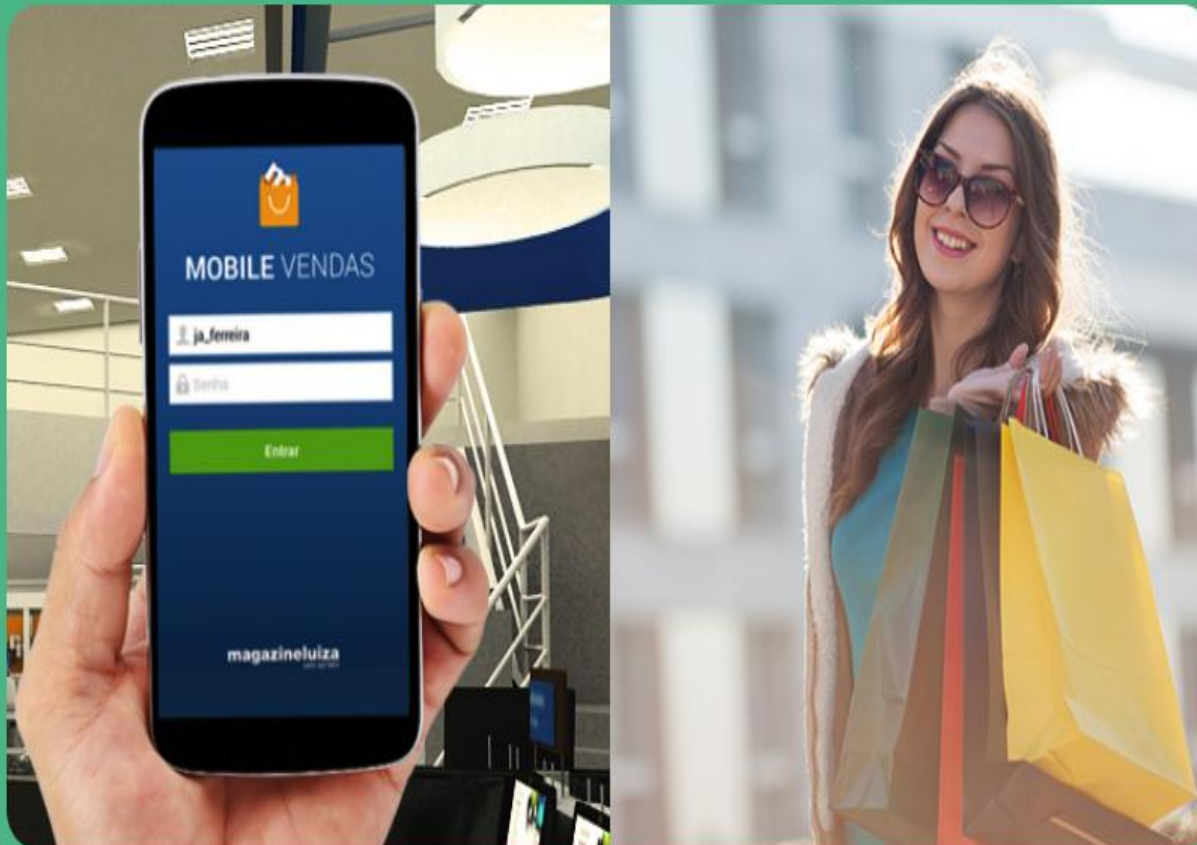

Magazine Você

Vendas diretas através de mídias sociais | Operado pelo Magazine Luiza
| Mais de 100 mil lojas divulgadoras

Mídia social para ativar lojas físicas

780 lojas com *fan pages* | Tamboreen: fácil gestão
| Gerentes criam suas próprias páginas

CRM 2.0

1 milhão de e-mails personalizados | Ofertas customizadas
| Histórico de navegação no site disponível nas lojas

Market Place

Plataforma amigável | Comissão flexível

